第二小学校　校　歌

完戸一郎　作詞
工藤八郎　作曲

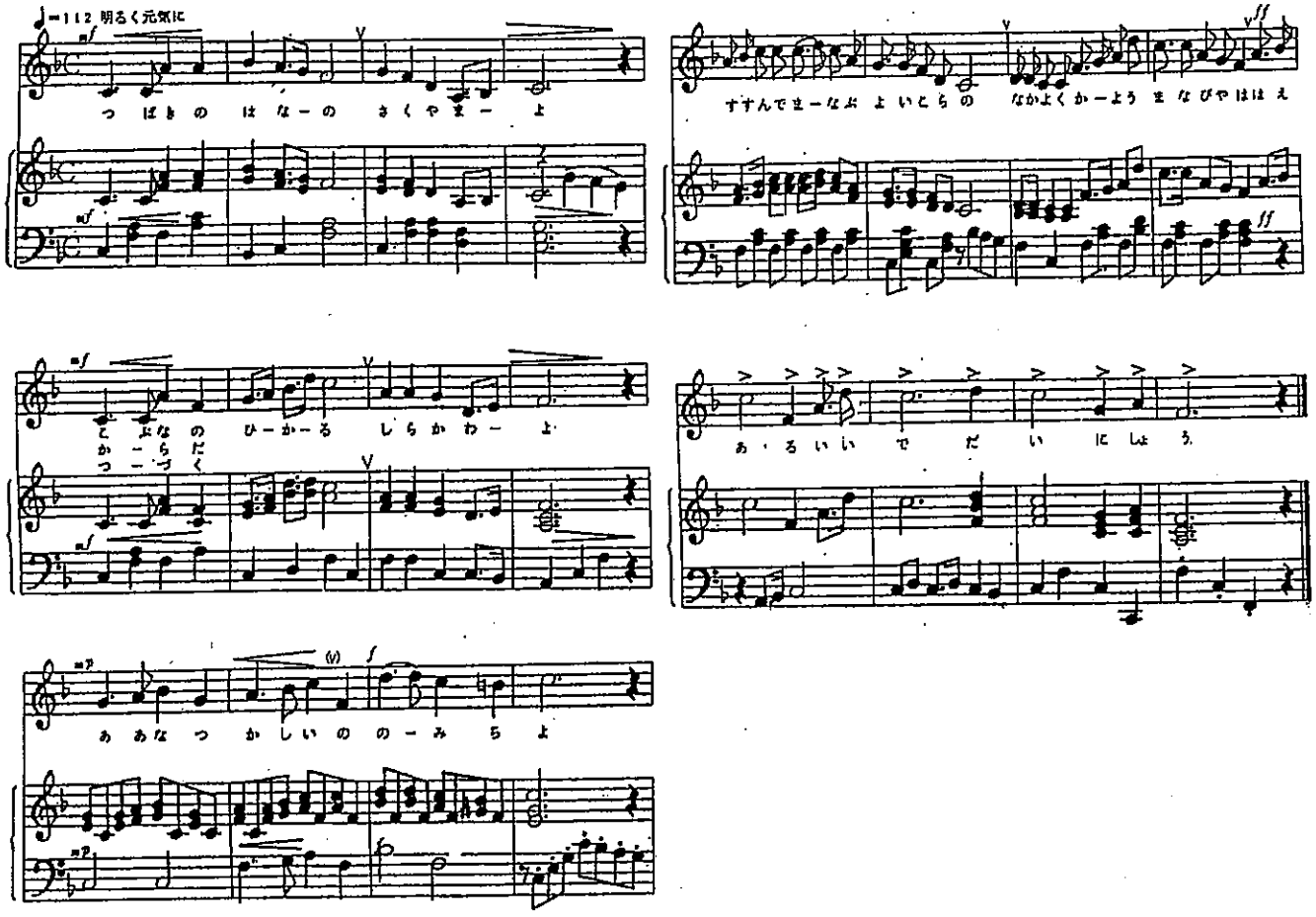

第二小学校校歌

完戸一郎　作詞
工藤八郎　作曲

一　つばきの花の　咲く山よ
小ぶなのひかる　白川よ
あゝなつかしい　野の道を
すすんで学ぶ　よい子らの
仲よくかよう　まなびやは
栄えあるいいで　だい二小

二　くめどもつきぬ　知の泉
からだきたえて　すこやかに
おゝ求めゆく　よろこびの
希望にはずむ　よい子らの
げんきに遊ぶ　まなびやは
栄えあるいいで　だい二小

三　こがねの穂なみ　はるばると
つづく平和の　村ざとよ
あゝうたごえも　ほがらかに
はたらききそう　よい子らの
たのしくうたう　まなびやは
栄えあるいいで　だい二小