令和8年度　長井市立長井小学校の教育について

4月ＰＴＡ会議資料：文責 校長

1 校　是

慈　　愛

山形県の母なる川「最上川」。その川辺に在る長井小学校で、長井市名誉市民の長沼孝三氏は「長井の心」が育まれることを願い「慈愛の像」を建立しました。その後数年を経て、長井小学校では校是を「慈愛」とし、長きにわたり平和と学びを愛する小学生を育成する教育を実践してきました。その意を受けて、長井小学校の児童には心身ともに元気よく、未知の事象に挑む姿勢と優しく思いやりの心を持ってほしいと願い、令和８年度の学校目標・めざす子ども像を以下のように考えました。

2 学校教育目標・めざす子ども像

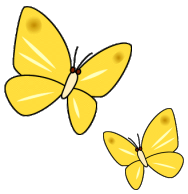

「元気」「挑戦」「思いやり」

心も、体も元気な子ども

主体的に、すすんで取り組む子ども

やさしく、思いやりのある子ども

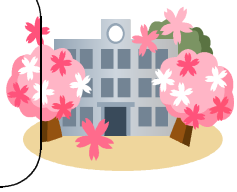

☆家庭と学校、一緒に取り組みましょう

元　　気	挑　　戦	思いやり
1 早ね・早起き・朝ご飯の推奨 2 ﾒﾃﾞｨｱとの付き合い方を考える 3 体を動かしての遊びや運動を奨励 4 安全に気をつけた生活づくり	1 いっしょうけんめい勉強する態度の育成 2 進んで学習や諸活動に取り組む主体性づくり 3 協働の経験・体験活動の充実 4 家庭学習・読書活動の奨励	1 あいさつ・返事を大切にする 2 話し合いと協力をいかした活動を推進 3 相手のことを考えた言葉と行動の醸成 4 決まりやマナーを守る態度づくり

お　願　い

1 お子さんの教育で心配なことや情報を共有しておきたいこと、学校に伝えたいことは、学校職員（学級担任・学年主任・養護教諭など学級外の先生）にお知らせください。加えて教育委員会では、教育相談員やこどもふれあいサポーター・スクールカウンセラーなどの学校外における相談窓口も設置しています。

教育相談をとおして、お子さんのよりよい教育・学習環境作りをしたいと考えています。

2 学校駐車場における安全確保のため、お車で学校にお越しの際は、駐停車場所と一方通行にご協力ください。